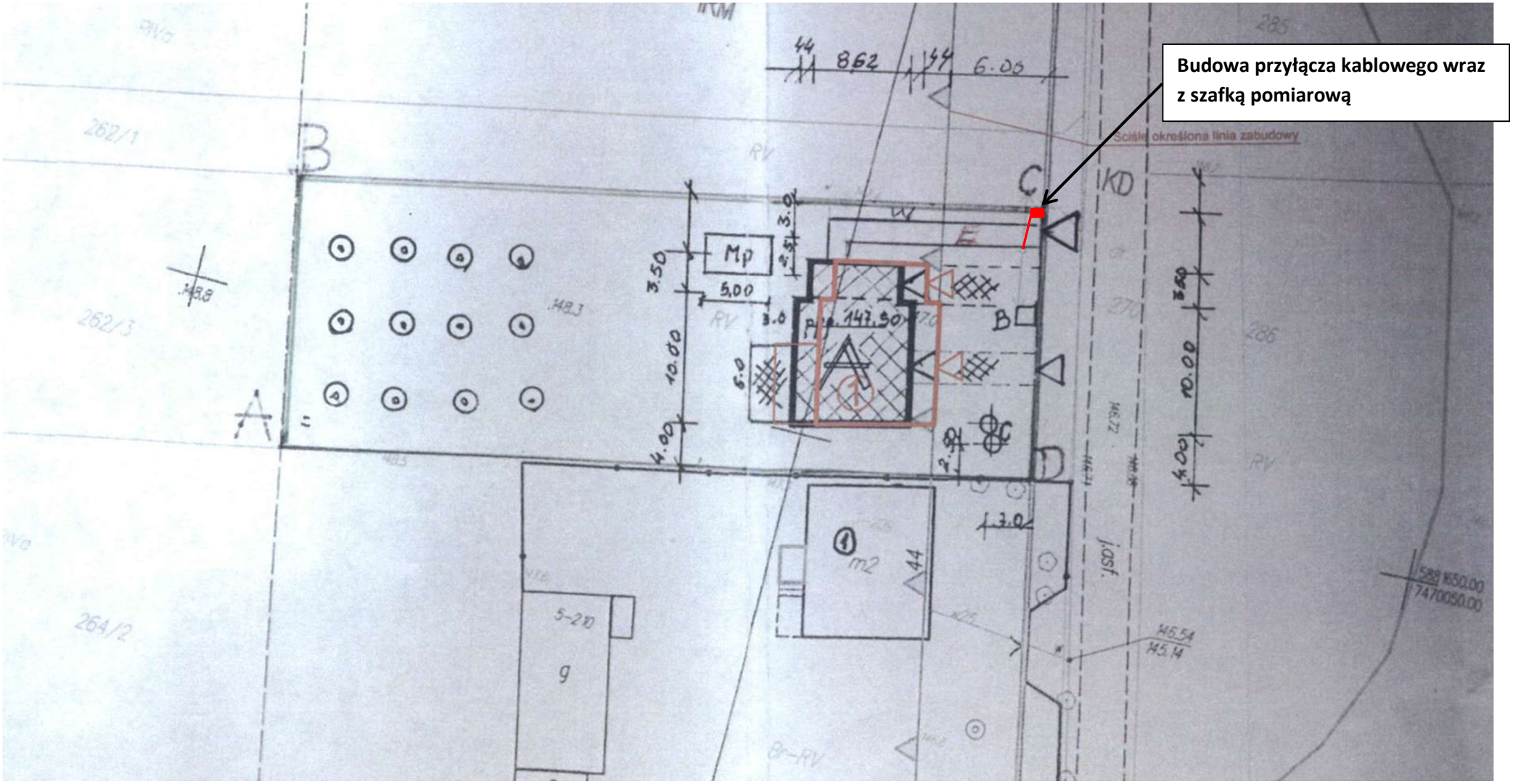

Przyłącze kablowe od stanowiska linii napowietrznej nn
Stacja T761637 Kluszewo IV, ist. transformator 63 kVA
Ist. linia do miejsca przyłączenia: YAKXS 4x120 mm2 – ok. 70 m, AsXSn 4x70 mm2 – ok. 450 m
Zakres prac:
- od stanowiska linii napowietrznej wybudować przyłącze min. NA2XY (YAKXS) 4x35 mm2 – trasa około 5 m
- zabudować złącze kablowo-pomiarowe przy granicy zasilanej działki – 1 szt. sugerowany typ: P2-Rs/LZV/F
- w rozłączniku Rs zabudować wkładki topikowe 3xWT-00/gG 40A,
- uzyskać zgody właścicieli działek na lokalizację projektowanych urządzeń energetycznych zgodnie ze standardami EOP
WP: P/26/053978, Przyłącze do: Kluszewo, gmina Szydłowo, Nr działki: 262/3
Załącznik graficzny opracował: Mariusz Błaziński

T761637
Kluszewo_IV
Miejsce zasilenia proj. przyłącza